

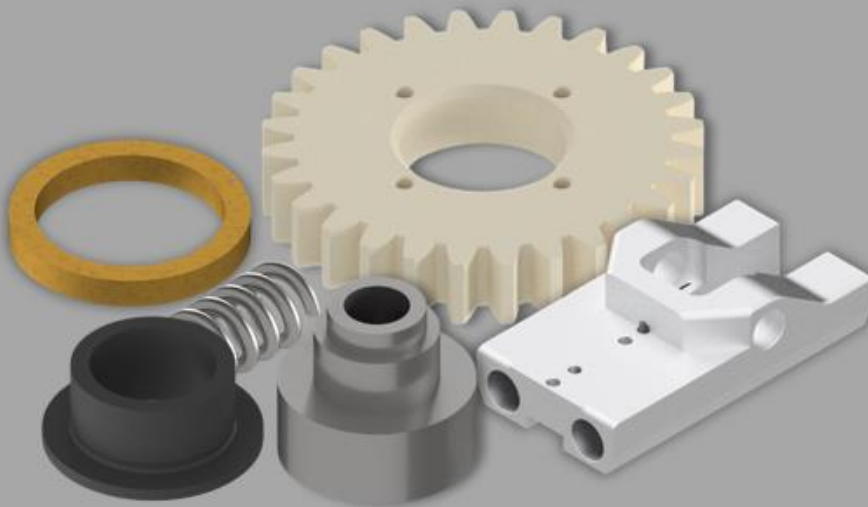

EVISCERADORA 218

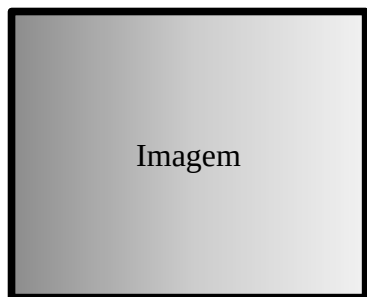



Imagem

Código novo
Código antigo

Denominação

Referência. Fabricante



08.002.008.53612

AMORTECEDOR

Referência
210004



08.002.008.47512

ANEL ESPAÇADOR
D115/D90 X 15

Referência
130838



08.002.008.47769

ARRUELA

Referência
154425

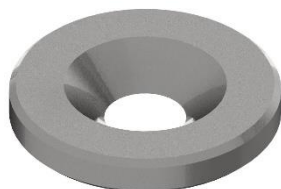

08.002.008.02946
LI21PT01IX31751

ARRUELA D20/D6 X 3

Referência
*



08.002.008.02948
LI21XX00IX31015

ARRUELA D20/D8,2 X 5

Referência
185280



08.002.008.52350

ARRUELA D24/D9 X 3,5

Referência
132127

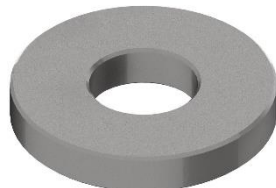

08.002.008.02958
LI21XX00IX30875

ARRUELA D25/D10 X 4

Referência
103308



08.002.008.02988
LI21XX00IX30873

ARRUELA D35/D10 X 5

Referência
154461



08.002.008.03214
LI21XX00IX39937

ASA DIREITA

Referência
165214



08.002.008.03215
LI21XX00IX39936

ASA ESQUERDA

Referência
165213

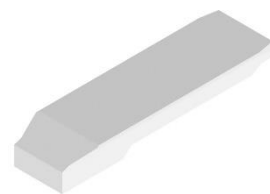

08.002.008.04108
LI21XX00PX30833

BLOCO GUIA

Referência
185138



08.002.008.04157
LI21XX00AX30835

BLOCO INFERIOR

Referência
131961



08.002.008.04165
LI21XX00AX30845

BLOCO INTERMEDIÁRIO

Referência
132195



08.002.008.04179
LI21XX00IX30849

BLOCO MONTAGEM GUIA DO
HOOK

Referência
188694



08.002.008.04213
LI21XX00AX30869

BLOCO SUPERIOR

Referência
131932



08.002.008.53684

BRAÇO ARTICULADOR

Referência
185157



08.002.008.04588
LI21XX00IX31266

BRAÇO DE APOIO DO PEITO

Referência
*



08.002.008.04720
LI21XX00IX30899

BRAÇO SUPORTE DA MOLA

Referência
187707



08.002.008.05434
LI21XX00IX32845

BUCHA COM FLANGE
D19/D15 X D10 X 6/2

Referência
199047



08.002.008.05481
LI21XX00PX31449

BUCHA COM FLANGE
D23/D19 X D15 X 16/2

Referência
155703



08.002.008.05486
LI21XX00PX30892

BUCHA COM FLANGE
D23/D19 X D15 X 30/2

Referência
269398



08.002.008.05491
LI21XX00IX31820

BUCHA COM FLANGE
D24/D15 X D9 X 37/2

Referência
131981



08.002.008.05579
LI21XX00PX31448

BUCHA COM FLANGE
D33/D26 X D20 X 14/2

Referência
155726



08.002.008.05585
LI21XX00PX30896

BUCHA COM FLANGE
D35/D20 X D15 X 6,8/2,3

Referência
155706 / 605152057



08.002.008.05589
LI21XX00PX30862

BUCHA COM FLANGE
D35/D26 X D20 X 14/2

Referência
155725 / 605202664



08.002.008.05607
LI21PT01PX31750

BUCHA COM FLANGE
D38/D20 X D14 X 8/5

Referência
203073



08.002.008.05736
LI21XX00PX31016

BUCHA D14/D10 X 11

Referência
185150



08.002.008.05737
LI21XX00IX32843

BUCHA D14/D10 X 16

Referência
203061



08.002.008.05821
LI21XX00PX30900

BUCHA D20/D16 X 18

Referência
155712



08.002.008.05825
LI21XX00PX30678

BUCHA D20/D16,3 X 17,4

Referência
155712 / 605162017



08.002.008.05900
LI21XX00PX30863

BUCHA D26/D20 X 15

Referência
155721



08.002.008.06275
LI21XX00IX30851

BUCHA DE ENCOSTO
D45/D10 X 20

Referência
131973



08.002.008.06440
LI21XX00IX30855

BUCHA DO RODIZIO D12/D8
X 14

Referência
131977 / 132185047



08.002.008.49615

BUCHA DO RODIZIO D20/D15
X D10 X 16/6

Referência
132126



08.002.008.06681
LI21XX00PX31013

BUCHA QUADRADA L=18/3

Referência
185149



08.002.008.06682
LI21XX00PX31014

BUCHA QUADRADA L=26/11

Referência
185153



08.002.008.06737
LI21XX00IX32844

BUCHA SUPORTE DO
RODIZIO

Referência
203068

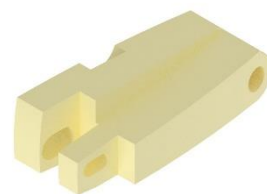

08.002.008.47761

CAME 1 CCW

Referência
201597

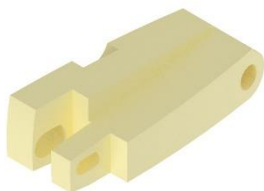

08.002.008.47762

CAME 2 CCW

Referência
201607



08.002.008.47759

CAME 3

Referência
183634

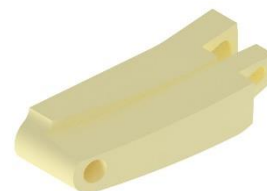

08.002.008.47758

CAME 4

Referência
183635



08.002.008.47723

CAME GC 218CW

Referência
*



08.002.008.47720

CAME GC 218CCW

Referência
204630



08.002.008.55276

CAME INFERIOR ALONGADO
COMPLETO

Referência
*



08.002.008.47754

CHAPA BASE

Referência
183636



08.002.008.47765

CHAPA DE ENCOSTO

Referência
132192

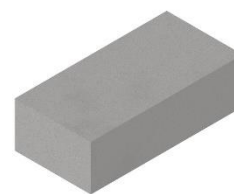

08.002.008.51975

CHAVETA 20 X 12 X 40

Referência
154911



08.002.008.54094

CHAVETA 4 X 4 X 10

Referência
*



08.002.008.47767

EIXO ARTICULADOR DO
CAME

Referência
132336



08.002.008.14289
LI21XX00IX30876

EIXO D15 X 80

Referência
131971



08.002.008.14314
LI21XX00IX30871

EIXO D20 X 101

Referência
131934



08.002.008.14315
LI21XX00IX30846

EIXO D20 X 114

Referência
131974



08.002.008.46546

EIXO D70 X 900

Referência
132201



08.002.008.14363
LI21XX00IX30677

EIXO DA BUCHA FURO M10

Referência
103324



08.002.008.14817
LI21XX00IX30856

EIXO DO RODIZIO D8 X 21

Referência
131975



08.002.008.47768

EIXO FIXAÇÃO DO CAME

Referência
132192



08.002.008.54016

ENGRENAGEM DE DENTES
RETOS Z=28 DE=240

Referência
153824



08.002.008.47721

GUIA ABRIDOR GC 218CCW

Referência
204631



08.002.008.47724

GUIA ABRIDOR GC 218CW

Referência
*



08.002.008.19619
LI21XX00PX35919

GUIA DE DESLIZAMENTO
PARA EMPURRADOR

Referência
*



08.002.008.19858
LI21XX00PX30847

GUIA DESLIZANTE DO HOOK

Referência
131979 / 13218504801



08.002.008.19910
LI21XX00IX30834

GUIA DO HOOK

Referência
165204



08.002.008.19937
LI21XX00IX32853

GUIA DOS SUPORTES

Referência
203049

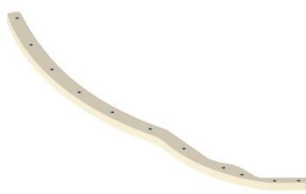

08.002.008.47725

GUIA TRAVA GC 218CW

Referência
*

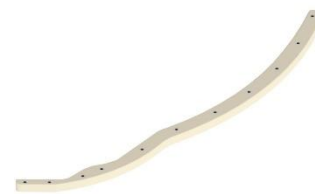

08.002.008.47722

GUIA TRAVA GC 218CCW

Referência
204632



08.002.008.20123
LI21PT01IX31749

HASTE D12 X 230

Referência
*



08.002.008.20124
LI21XX00IX31020

HASTE D12 X 246

Referência
199889

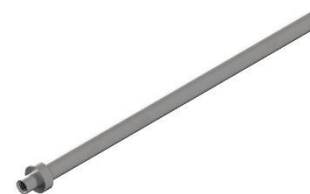

08.002.008.20125
LI21XX00IX31021

HASTE D12 X 257

Referência
185306



08.002.008.20189
LI21XX00IX30902

HASTE D22 X 1200

Referência
131947



08.002.008.20528
LI21XX00IX30861

HOOK

Referência
131828



08.002.008.47518

MOLA DE COMPRESSÃO
DE12 DA2,1 P3,5 L123,5

Referência
207427



08.002.008.53055

MOLA DE COMPRESSÃO
DE19 DA3,5 P6,5 L50

Referência
*



08.002.008.23456
LI21XX00IX30939

MOLA DE COMPRESSÃO
DE19 DA3,5 P6,5 L70

Referência
165925 / 268686



08.002.008.23458
LI21XX00IX30893

MOLA DE COMPRESSÃO
DE19,6 DA4 P6,5 L45,5

Referência
258783



08.002.008.23477
LI21XX00IX31231

MOLA DE COMPRESSÃO
DE24 DA3,2 P7 L67

Referência
165932



08.002.008.26190
LI21XX00IX30868

PARAF. ALLEN SEM CAB. M10
X 30 COM CANAL

Referência
131940



08.002.008.26490
LI21XX00IX30850

PARAFUSO CABEÇA
QUADRADA M12X35

Referência
165216 / 132185429

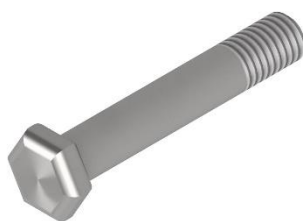

08.002.008.26665
LI21XX00IX30860

PARAFUSO SEXT. ESPECIAL
M8 X 47

Referência
132035



08.002.008.47764

PINO

Referência
204447



08.002.008.27903
LI21XX00IX30874

PINO ROSCADO M10 X 87

Referência
185462



08.002.008.27919
LI21XX00IX30623

PINO SUPORTE DA
MOLA DA COLHER

Referência
196310



08.002.008.55847

PISTA CAME INFERIOR

Referência
*



08.002.008.47766

PLACA DE APERTO

Referência
183637



08.002.008.31166
LI21XX00IX31268

POSICIONADOR DO
FRANGO

Referência
185288



08.002.008.49868

RODÍZIO COM ROLAMENTO
(6002 INOX) D50 X 25

Referência
132989



08.002.008.49664

RODIZIO COM ROLAMENTO
(6002 INOX) D50 X 25 INOX

Referência
*



08.002.008.32779
LI21XX00PX30865

RODIZIO COM ROLAMENTO
(6002) D50 X 25

Referência
132989



08.002.008.32783
LI21XX00IX36888

RODIZIO COM ROLAMENTO
(6202) D50 X 25
- FACE RETA INOX

Referência
269094



08.002.008.47589

RODIZIO COM ROLAMENTO
(6202 INOX) D50 X 25
- FACE PLANA

Referência
269094 / 133159



08.002.008.32782
LI21XX00IX30877

RODIZIO COM ROLAMENTO
(6202 INOX) D50 X 25 INOX

Referência
272576



08.002.008.32780
LI21XX00PX30864

RODIZIO COM ROLAMENTO
(6202) D50 X 25

Referência
269103



08.002.008.47588

RODIZIO COM ROLAMENTO
(6202 INOX) D50 X 25

Referência
269103



08.002.008.47952

RODIZIO SEM ROLAMENTO
D50 X 25

Referência
*



08.002.008.32826
LI21XX00PX30854

RODIZIO DO HOOK
D22/D12 X 13

Referência
131976 / 132185046



08.002.008.47029

RODIZIO DO HOOK
D22/D12 X 13 – INOX

Referência
131976



08.002.008.34669
LI21XX00IX31019

SEPARADOR DE PERNAS

Referência
185287



08.002.008.48983

SEPARADOR DE PERNAS

Referência
*



08.002.008.35269
LI21XX00IX30848

SUPORTE COLHER/HOOK

Referência
131952



08.002.008.35370
LI21XX00IX30832

SUPORTE DA MOLA

Referência
165206

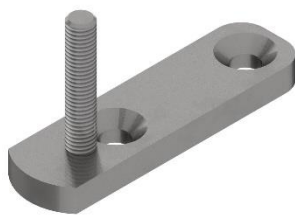

08.002.008.35654
LI21XX00IX30853

SUPORTE DO RODIZIO COM
PINO ROSCADO

Referência
132196



08.002.008.35655
LI21XX00IX30870

SUPORTE DO RODIZIO

Referência
165203



08.002.008.35738
LI21XX00IX32856

SUPORTE EMPURRADOR

Referência
203050



08.002.008.50968

TRAVA DE CORTE CCW

Referência
260590



08.002.008.53911

TRAVA DE CORTE CW

Referência
*



www.juniorfrigometal.com.br

Rua Amadeu Bordin, 338, 89600-000, Joaçaba - SC

49 3551.2600 – Vendas@metaljunior.com.br