

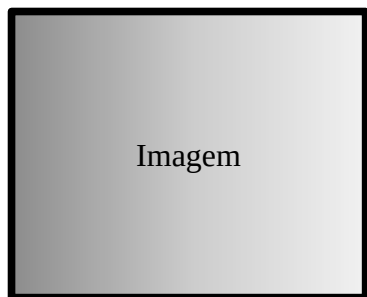

# ***FILETADORA DE PEITOS HAPID HQ***



*Linha* **ME**



Imagem

Código novo  
Código antigo

Denominação

Referência. Fabricante

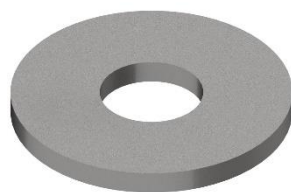

08.009.017.48617

ARRUELA

Referência  
8909070150048

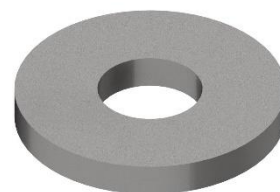

08.009.017.03138  
ME61XX00IX40829

ARRUELA ESPECIAL M6  
INOX

Referência  
8909070150001



08.009.017.03212  
ME61XX00BX37666

ARUELA D24/D10 X 2

Referência  
07000000D1439



08.009.017.35305  
ME61XX00IX37721

BASE DA GARRA

Referência  
07000000G0381



08.009.017.03554  
ME61XX00IX41452

BASE DO GUIA DO CORTE  
MODIFICADO

Referência  
0700000402037



08.009.017.48706

BATEDOR PEITO

Referência  
07000010E0310



08.009.017.03699  
ME61XX00XX40851

BATENTE

Referência  
8935339000005



08.009.017.03910  
ME61XX00AX40814

BLOCO

Referência  
07000000G0112



# FILETADORA DE PEITOS



08.009.017.48607

BLOCO

Referência  
07000001G0112



08.009.017.03980  
ME61XX00PX31033

BLOCO DE EXTENÇÃO

Referência  
07000000C1694



08.009.017.04016  
ME61XX00PX31036

BLOCO DESLIZANTE

Referência  
07000010C3545



08.009.017.04017  
ME61XX00PX31030

BLOCO DESLIZANTE

Referência  
07000010C0845



08.009.017.04018  
ME61XX00PX31031

BLOCO DESLIZANTE

Referência  
07000010C0745



08.009.017.52499

BLOCO GUIA

Referência  
07000000C0167



08.009.017.04177  
ME61XX00XX40832

BLOCO MONTADO

Referência  
07000000G0012

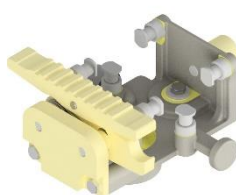

08.009.017.48614

BLOCO MONTADO INOX

Referência  
07000001G0012



08.009.017.48610

BRAÇO LIMITADOR

Referência  
07000001G0212

**Linha ME**



08.009.017.04686  
ME61XX00IX40818

BRAÇO LIMITADOR (TRAVA)

Referência  
0700000099873



08.009.017.48068

BRAÇO VIRADOR MAIOR  
#25

Referência  
07000000C0698



08.009.017.04691  
ME61XX00IX37680

BRAÇO VIRADOR MENOR  
#21

Referência  
07000010I0318



08.009.017.05424  
ME61XX00BX40824

BUCHA COM FLANGE  
D18/D12 X D10 X 7/1

Referência  
8906002210013



08.009.017.48616

BUCHA COM FLANGE  
D18/D12 X D10 X 9/1

Referência  
8906551410043



08.009.017.05489  
ME61XX00BX37668

BUCHA COM FLANGE  
D24/D14 X D10 X 10,5

Referência  
07000000D1239



08.009.017.05501  
ME61XX00BX37689

BUCHA COM FLANGE  
D24/D14 X D10 X 17/4

Referência  
07000000D1539



08.009.017.05490  
ME61XX00BX37669

BUCHA COM FLANGE  
D24/D14 X D10 X 20,5/12

Referência  
07000000D1139



08.009.017.05558  
ME61XX00PX37659

BUCHA COM FLANGE  
D29,6/D21 X D17 X 3,5

Referência  
0700000000949



08.009.017.48603

BUCHA D15/D10 x 9,5

Referência  
0990A20716000



08.009.017.05753  
ME61XX00PX40835

BUCHA D15/D10,5 X 9,4

Referência  
0990A20716000



08.009.017.48604

BUCHA D18/D12 x 9,5

Referência  
0990A20720400



08.009.017.05809  
ME61XX00PX40837

BUCHA D20,5/D12,5 X 9,5

Referência  
0990A20716100



08.009.017.05841  
ME61XX00BX37670

BUCHA D23,2/D20,5 X 30

Referência  
202330MUBD05



08.009.017.46064

BUCHA D23/D20 X 30

Referência  
8907009040054



08.009.017.05847  
ME61XX00PX40822

BUCHA D24,5/D20 X 13

Referência  
0990A20214500



08.009.017.48611

BUCHA D24/D20 x 14

Referência  
0990A20720600



08.009.017.06523  
ME61XX00IX40828

BUCHA ESPAÇADORA

Referência  
0700000001817



08.009.017.07898  
ME61XX00IX38843

CAME DE ABERTURA DO  
GANCHO

Referência  
07000010D0033



08.009.017.53715

CARDÃ

Referência  
\*



08.009.017.48637

CARRINHO COMPLETO AZUL  
INOX

Referência  
07000003G0051



08.009.017.08371  
ME61XX00XX40849

CARRINHO COMPLETO  
AZUL

Referência  
07000001G0060



08.009.017.47705

CARRINHO COMPLETO  
VERDE

Referência  
07000001G0050



08.009.017.48412

CARRINHO COMPLETO  
BRANCO

Referência  
07000001G0051



08.009.017.35631  
ME61XX00PX30322

SUPORTE DO PEITO  
AZUL

Referência  
07000000H0096



08.009.017.35633  
ME61XX00PX33302

SUPORTE DO PEITO  
VERDE

Referência  
07000000H0094



08.009.017.35632  
ME61XX00PX30979

SUPORTE DO PEITO  
BRANCO

Referência  
07000000H0095



08.009.017.48606

CHAPA LATERAL

Referência  
07000001G0712



08.009.017.08713  
ME61XX00IX40810

CHAPA LATERAL

Referência  
07000000G0712



08.009.017.46063

CHAVETA DE DESLIZE

Referência  
0700000002238



08.009.017.09486  
ME61XX00XX25256

CONJUNTO DE  
ENDRENAGENS M=2

Referência  
07000010I0311/  
070000010I0212

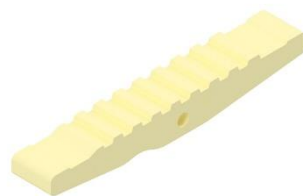

08.009.017.11215  
ME61XX00PX30960

CREMALHEIRA

Referência  
07000000G0901



08.009.017.11316  
ME59XX00PX20644

CRUZ DE MALTA DOS  
CARRINHOS

Referência  
07000000C0350



08.009.017.11395  
ME61XX00PX25491

CURVA DO SEGUNDO  
CARROSSEL

Referência  
07000000G0177



08.009.017.11352  
ME61XX00BX40820

CUBO DE LIGAÇÃO

Referência  
0700000001317



08.009.017.11340  
ME61XX00IX40823

CUBO CENTRAL

Referência  
07000000G0412



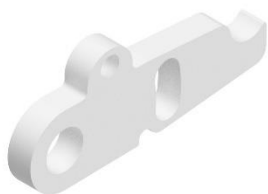

08.009.017.11429  
ME61XX00PX40838

DEDO MÓVEL (GATILHO)

Referência  
07000000G0612



08.009.017.14421  
ME61XX00IX40840

EIXO DA MOLA DE TORÇÃO

Referência  
07000000G0212



08.009.017.14224  
ME61XX00IX27530

EIXO CENTRAL DOS  
CARROS DE CORTE

Referência  
07000010B0042



08.009.017.14501  
ME61XX00BX37658

EIXO DE AJUSTE

Referência  
07000000G0449



08.009.017.14828  
ME61XX00IX40834

EIXO DO ROLAMENTO

Referência  
07000000G0512



08.009.017.48612

EIXO DO ROLAMENTO

Referência  
07000001G0312

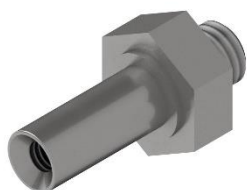

08.009.017.14847  
ME61XX00IX40827

EIXO DO ROLO

Referência  
0700000002217



08.009.017.48609

EIXO GUIA

Referência  
07000001G0512



08.009.017.48608

EIXO DA MOLA

Referência  
07000001G0412





08.009.017.15096  
ME61XX00IX37671

EIXO L242

Referência  
07000000D0196



08.009.017.15099  
ME61XX00IX40836

EIXO L40,5

Referência  
07000000G0312



08.009.017.15122  
ME61XX00IX40807

EIXO L=23

Referência  
0990A04001600



08.009.017.15129  
ME61XX00IX40806

EIXO L=28.3

Referência  
0990A04001500



08.009.017.15334  
ME61XX00IX37672

EIXO ROSCADO L=271

Referência  
07000000D2539

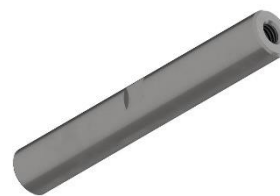

08.009.017.15388  
ME61XX00IX41454

EIXO SUPORTE DO GUIA  
MEIO PEITO

Referência  
0700000402137



08.009.017.15097  
ME61XX00IX37678

EIXO L293

Referência  
07000010E0108



08.009.017.16238  
ME61XX00PX37655

ENGRENAGEM DE DENTES  
RETOS Z=15 DE=51

Referência  
0990A60303600



08.009.017.16251  
ME61XX00PX37660

ENGRENAGEM DE DENTES  
RETOS Z=17 DE=76

Referência  
07000010C0176



08.009.017.16301  
ME61XX00PX37687

ENGRENAGEM DE DENTES  
RETOS Z=29 DE=124

Referência  
07000010C0172



08.009.017.16334  
ME61XX00PX37663

ENGRENAGEM DE DENTES  
RETOS Z=44 DE=184

Referência  
07000010C0174



08.009.017.16326  
ME59XX00PX31004

ENGRENAGEM DE DENTES  
RETOS Z=40 DE=210

Referência  
0700000000540



08.009.017.16273  
ME61XX00PX37656

ENGRENAGEM DE DENTES  
RETOS Z=22 DE=96

Referência  
07000010C0173



08.009.017.16321  
ME61XX00PX37688

ENGRENAGEM DE DENTES  
RETOS Z=40 DE=126

Referência  
0990A60302600



08.009.017.18604  
ME61XX00IX40813

FLANGE DE LIGAÇÃO

Referência  
0700000001417



08.009.017.19640  
ME61XX00IX31035

GUIA

Referência  
07000010C0645



08.009.017.19429  
ME61XX00IT32910

GARRA DA FILETADORA

Referência  
07000000D0281



08.009.017.19884  
ME61XX00IX41453

GUIA DO CORTE DO MEIO  
PEITO MODIFICADO

Referência  
07000010H0006



08.009.017.20122  
ME61XX00IX37674

HASTE D12 X 180

Referência  
07000010C3745

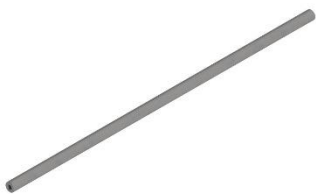

08.009.017.20170  
ME61XX00IX37727

HASTE D20 X 680

Referência  
0990A00519800

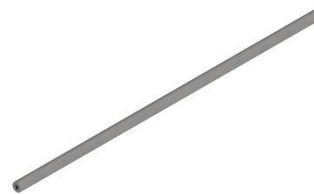

08.009.017.20164  
ME61XX00IX37726

HASTE D20 X 610

Referência  
07000010E0543

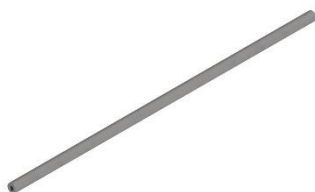

08.009.017.20181  
ME61XX00IX37728

HASTE D20 X 791

Referência  
0990A02209800



08.009.017.21208  
ME61XX00IT26508

LÂMINA CENTRAL

Referência  
07000010E0148



08.009.017.21217  
ME59XX00IT22203

LÂMINA CIRCULAR  
CORTADORA DE  
CARTILAGEM L-95MM

Referência  
07000010A0491

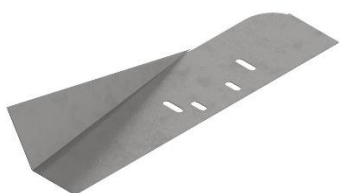

08.009.017.54994

LÂMINA CORTE DA  
CARTILAGEM

Referência  
\*



08.009.017.21312  
ME61XX00IT26509

LÂMINA DIREITA (R)

Referência  
07000010E0248



08.009.017.21333  
ME61XX00IT26510

LÂMINA ESQUERDA (L)

Referência  
07000010E0348



08.009.017.22502  
ME61CV14IX24346

MANCAL DO ROLAMENTO  
DO CARRINHO

Referência  
\*



08.009.017.48413

MOLA DE COMPRESSÃO  
DE20 DA1,6 P7 L30

Referência  
8930110190215



08.009.017.23538  
ME61XX00IX40808

MOLA DE COMPRESSÃO  
DE9 DA1,2 P2,8 L38

Referência  
8930110190215

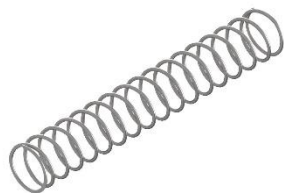

08.009.017.46051

MOLA DE COMPRESSÃO  
DE24 DA1,8 P9 L185

Referência  
0990V00606300

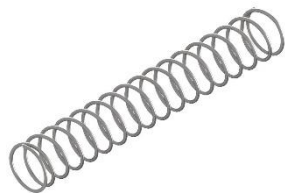

08.009.017.46052

MOLA DE COMPRESSÃO  
DE29 DA2,2 P11 L180

Referência  
0990V00606200

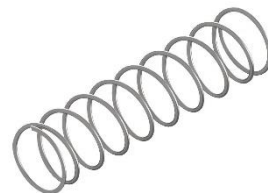

08.009.017.46053

MOLA DE COMPRESSÃO  
DE30 DA2 P14 L115

Referência  
8930110190237



08.009.017.23558  
ME61XX00IX40821

MOLA DE TORÇÃO

Referência  
0990V00206100



08.009.017.46058

MOLA DE TORÇÃO

Referência  
0990V00707700



08.009.017.46059

MOLA DE TORÇÃO

Referência  
0990V00707800



08.009.017.23354  
ME61XX00IX30330

MOLA DA GUIA

Referência  
0990V00206200



08.009.017.48605

MOLA DE TORÇÃO

Referência  
0990V00207700



08.009.017.47986

PARAF. SEXT. M8X10MM  
PLÁSTICO

Referência  
8908041540003



08.009.017.27326  
ME61XX00XX31037

PINÇA

Referência  
07000000C0067



08.009.017.27364  
ME59XX00IX30997

PINÇA ESQUERDA

Referência  
07000000G0781



08.009.017.27345  
ME59XX00IX30996

PINÇA DIREITA

Referência  
07000000G0681



08.009.017.27523  
ME59XX00IX30995

PINO

Referência  
07000000G1177



08.009.017.27537  
ME61XX00IX40841

PINO

Referência  
07000000G0701



08.009.017.27610  
ME61XX00IX40825

PINO D5 X 19

Referência  
8909270150004



08.009.017.27778  
ME61XX00IX40809

PINO DO ROLAMENTO

Referência  
0700000001017



08.009.017.30373  
ME61XX00AX37673

POLIA SINCRONIZADORA  
Z=44

Referência  
0700000000237



08.009.017.30764  
ME61XX00IX40815

PORCA

Referência  
0700000001217



08.009.017.48426

RODÍZIO COMPLETO

Referência  
\*



08.009.017.54141

RODÍZIO D26/D14 X 23

Referência  
07000001G0812



08.009.017.32814  
ME59XX00BX39298

RODÍZIO DA GARRA

Referência  
07000000G0577



08.009.017.55814

RODÍZIO GARRA

Referência  
\*



08.009.017.48613

ROLAMENTO COM EIXO

Referência  
0990LR0000010



08.009.017.33887  
ME61XX00PX40826

ROLO D26

Referência  
0990AB1305400



# FILETADORA DE PEITOS



08.009.017.48399

ROLO RASPADOR

Referência  
07000010A0220



08.009.017.34146  
ME61XX00PX37684

ROLO TIRADOR DE PELE  
L=70

Referência  
07000010A0121



08.009.017.19641  
ME61XX00PX37661

GUIA

Referência  
0700000096901



08.009.017.48410

TERMINAL ROTULAR FEMEA  
M8 DIREITA INOX RH

Referência  
8936660100002



08.009.017.48411

TERMINAL ROTULAR FEMEA  
M8 ESQUERDA INOX LH

Referência  
8936660100018

**Linha ME**





***[www.juniorfrigometal.com.br](http://www.juniorfrigometal.com.br)***

***Rua Amadeu Bordin, 338, 89600-000, Joaçaba - SC***

***49 3551.2600 – [Vendas@metaljunior.com.br](mailto:Vendas@metaljunior.com.br)***